

¡RIIING!

¡RIIING!

¡RIIING!

Esto es un simulacro
para valorar tu
operación 🧯



Y por eso no tiene compromisos



Tal como lo ves, tal como es.

La solicitud de estudio de vivienda es un documento que necesitamos para comprobar tus datos de cliente. Con él, averiguamos tu solvencia patrimonial, datos relativos a la Seguridad Social y posibles deudas con entidades financieras.

Nos protege a los dos:
a ti y a nosotros 😊

¿Cómo funciona?

Te lo explicamos sencillito

Te lo explicamos sencillito.

Como dirían en fútbol:

te la pasamos cortita y al pie 🏈

01

Recibe el email de Logalty

02

Haz click en el enlace

03

Contesta a las cláusulas de protección de datos

04

Abre el documento titulado como: FIPREAM

05

Contesta las preguntas y aporta la documentación necesaria y ¡voilà! ya lo tenemos.

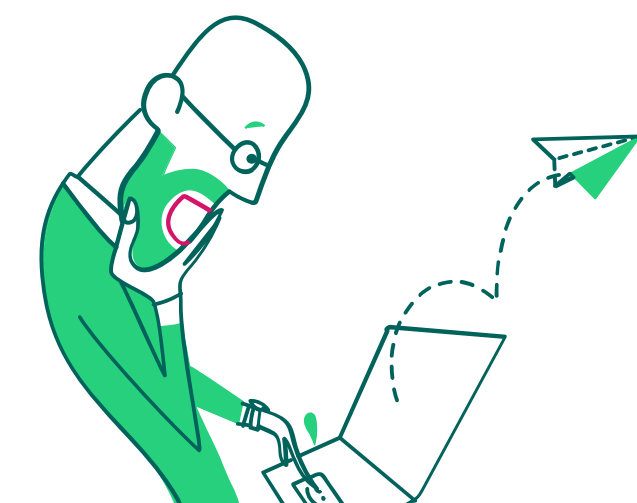

¡Espera,
no tan rápido!
Tenemos algo
importante que
decirte antes
de acabar.

Este documento NO es un contrato.



Tus datos solo servirán para
hacerte el estudio.

Nada más... y nada menos.

Out of the bank

